

CRISTIÁN ALONSO HERRERA PEFAUR



RUT: 12.055.837-4
NACIONALIDAD: Chilena
DIRECCIÓN: Hamburgo N°1135, Ñuñoa, Santiago.
ESTADO CIVIL: Casado
FONOS: 6-7755018
E-MAIL: chpefaur@yahoo.es

Soy profesional con 15 años de experiencia en el área constructiva y ahora en el área minera. Comencé desarrollando proyectos propios de poca envergadura hasta llegar a ejecutar obras para varios e importantes clientes. Por esto tengo experiencia en estudio de propuestas, desarrollo de obras en su totalidad, manejo y supervisión del negocio en forma completa, tanto en el área de proyecto como en el área administrativa y se liderar grupos de trabajo tanto en terreno como en oficina. Luego me dediqué a desarrollar proyectos de estructuras metálicas para una empresa del rubro, fui el profesional a cargo de las construcciones, nuevamente estudios de propuestas y compra de insumos. Ejecuté y lideré las obras en su totalidad, desde la fabricación hasta el montaje. Soy muy Proactivo, Metódico y responsable, capaz de organizar en forma eficaz, humana y transparente distintos grupos de personas para lograr los objetivos propuestos. Desde agosto del año 2011 soy el responsable de dar soporte administrativo, logístico y económico a los proyectos y servicios que desarrolla una empresa para los proyectos mineros de CODELCO-VP.

EXPERIENCIA PROFESIONAL

EXPERIENCIA EN EL ÁREA MINERA

Workmate Ltda.
Desde Agosto 2011
hasta la fecha

Proyectos de Inspección de Campamento y Casinos, Acreditación y Control Laboral Control de Acceso y Relaciones Laborales, Transporte, expeditorías, bonos e Insp. de seguridad **para los proyectos de la Vicepresidencia de CODELCO**

Coordinador General a nivel nacional, de los servicios de Insp. de Campamento y Casino, Acreditación y Control de Acceso y Control Laboral para la empresa Workmate en los proyectos mineros de CODELCO de; Ministro Hales, Rado-miro Tomic, Pampa Puno, Mina Chuqui Subterráneo El Teniente, Embalse Caren y Proyecto Andina. Encargo de los Estados de Pago presentados a la Corporación. Encargado de dar soporte administrativo, logístico y económico a los proyectos y servicios. Lider de un equipo de trabajo.

CODELCO
año 1998

Construcción, Modificación y Ampliación de diversos recintos para **CODELCO**
Obra: Hospital Salvador Allende Calama

Estuvo a cargo de toda la construcción y de toda la logística, así como también fue el responsable económico de la adjudicación, desarrollo y término de la obra en mención. CODELCO fue nuestro cliente y mandante directo.

Los Bronces
año 2009

Fabricación de 46 Toneladas de Estructuras Metálicas para **Metalúrgica FAT Ltda. 2009**
Obra: Los Bronces

Profesional responsable de la totalidad de la fabricación de 46 Toneladas para el cliente " Metalúrgica FAT", para el proyecto Los Bronces. Se adjudicó el cliente, luego se cubicó el proyecto, se gestionó la compra de materiales e insumos, se planificó la mano de obra y los grupos de trabajo, se supervisó directamente la fabricación y la atención al cliente. Se controló los gastos y se gestionó los cobros de estados de pago.

EXPERIENCIA EN EL ÁREA CONSTRUCTIVA

Proyectos de Construcción 2010 Proyectos en Estructuras Metálicas	Fabricación y Montaje de 83 Toneladas de Estructuras Metálicas para Constructora TECSA S.A. Obra: Bodegas CD- Forus 2010	Profesional a cargo de coordinar los trabajos de Maestranza y terreno, en la fabricación y montaje de 83 toneladas, para TECSA. Se adjudicó la obra, luego se cubió los distintos trabajos, se planificó el proyecto y se coordinó a la gente y la compra de materiales. Se supervisó la fabricación, montaje y gastos.
	Fabricación y Montaje de 41 Toneladas de Estructuras Metálicas para Constructora MOLLER S.A. Obra: Clínica Bicentenario 2010	Profesional a cargo de coordinar los trabajos de Maestranza y terreno, en la fabricación y montaje de 41 toneladas, para MOLLER. Se adjudicó la obra, luego se cubió los distintos trabajos, se planificó el proyecto y se coordinó a la gente y la compra de materiales. Se supervisó la fabricación, montaje y gastos.
	Fabricación y Montaje de 4 Toneladas de Estructuras Metálicas para Constructora INARCO S.A. Obra: Kimberly and Clark 2010	Profesional a cargo de coordinar los trabajos de Maestranza y terreno, en la fabricación y montaje de 4 toneladas, para INARCO. Se adjudicó la obra, luego se cubió los distintos trabajos, se planificó el proyecto y se coordinó a la gente y la compra de materiales. Se supervisó la fabricación, montaje y gastos.
Metalúrgica ROHCH Ltda. 2003-2009 Empresa metalmecánica dedicada a ejecutar proyectos de estructuras metálicas para numerosas constructoras e inmobiliarias.	Jefe de Proyectos y Administrador General: Responsable de ejecutar y organizar los proyectos en su totalidad, incluso hasta el cobro de estados de pago. Desarrollándose en numerosas oportunidades varias obras a la vez. Además se amplió la cartera de clientes producto de la calidad del trabajo realizado y de la franca relación que siempre hubo con ellos. Casi siempre el desarrollo de los proyectos comenzaba con realizar los planos de fabricación, organizar los distintos grupos de trabajo, planificar y ejecutar la obra de principio a fin y terminaba con el cobro del estado de pago final.	
Algunos de los Proyectos realizados para Metalúrgica ROHCH Ltda. entre los años 2003 al 2009 En cada período existieron obras menores no señaladas en este Texto.	Fabricación y Montaje de 230 Toneladas de Estructuras Metálicas para Constructora TECSA S.A. Obra: Mall Plaza Sur 2008 ver figura N°1	Profesional a cargo de coordinar los trabajos de Maestranza y terreno, en la fabricación y montaje de 230 toneladas, para TECSA. Se adjudicó la obra, luego se cubió los distintos trabajos, se planificó el proyecto y se coordinó a la gente y la compra de materiales. Se supervisó la fabricación, montaje y gastos. Y se gestionó los cobros de estados de pago.
	Fabricación y Montaje de 410 Toneladas de Estructuras metálicas para Inmobiliaria San Jorge S.A. Obra: Instituto La Araucana Temuco 2008 ver figura N°2	Administrador general de terreno y profesional a cargo en Santiago de la fabricación de las 410 toneladas de Estructuras Metálicas. Se coordinó la gente en Temuco como en Santiago, así como el despacho y recepción de materiales. Se planificó la totalidad de la obra y se gestionó los estados de pago. Y se llevó el control total de los gastos.
	Fabricación y Montaje de 85 Toneladas de Estructuras metálicas para Constructora SALFA-Corp. Obra: Ampliación LIDER Los Andes 2008 ver figura N°3	Profesional a cargo de la fabricación de 85 toneladas de Estructuras Metálicas para la ampliación realizada en LIDER Los Andes. Se planificaron los trabajos en terreno y en maestranza. Se contrataron y se supervisaron la ejecución de los planos de fabricación. Se solicitó y calculó todos los materiales a utilizar para evitar pérdidas. Se supervisó en terreno los trabajos de montaje y se gestionó los cobros de estados de pago.

Algunos de los Proyectos realizados para Metalúrgica ROHCH Ltda.

entre los años

2003 al 2009

En cada período existieron obras menores no señaladas en este Texto.

<p>Fabricación y Montaje de 100 Toneladas de Estructuras metálicas para Constructora OHL Chile Obra: Hospital Militar La Reina - Stgo. 2007-2008 ver figura N°4</p>	<p>Se adjudicó la obra, luego se planificó cada uno de los trabajos realizados tanto en terreno como en maestranza. Se supervisó de manera directa la atención al cliente y los distintos grupos de trabajo. Se gestionaron los estados de pago y se coordinaron materiales y gastos.</p>
<p>Fabricación y Montaje de 95 Toneladas de Estructuras metálicas para Inmobiliaria San Jorge S.A. Obra: Supermercados ALVI San Bernardo 2007 ver figura N°5</p>	<p>Responsable de la fabricación de Estructura Metálica en Tubest en maestranza y del montaje en terreno. Se planificó la totalidad de la obra. Se gestionó cobro de estados de pago y trabajos extras. Estuvo a cargo de la mano de obra y materiales.</p>
<p>Fabricación y Montaje de Diversas Estructuras metálicas y Carpinterías Met. Const. Moller y Pérez-Cotapos Obra: Hospital de Vallenar Vallenar 2007 ver figura N°6</p>	<p>Profesional a cargo de la fabricación de las distintas estructuras metálicas en maestranza, coordinó y contrató la galvanización de la totalidad de las piezas. Supervisó de manera directa el montaje en Vallenar y gestionó los acuerdos económicos y estados de pago.</p>
<p>Fabricación y Montaje de Diversas Carpinterías metálicas para Const. Ferrovial-Agromán Obra: Túnel la Pólvora Valparaíso 2006-2007</p>	<p>A cargo de la fabricación de las distintas carpinterías metálicas de la obra como puertas de escape, rejas, portones, protecciones, etc. Administró en forma personal al cliente en terreno y los recursos tanto humanos como materiales. Además se encargó directamente de los trabajos adicionales en terreno, como por supuesto de los montajes. Es decir, a cargo de la totalidad de la obra.</p>
<p>Fabricación y Montaje de 190 Toneladas de Estructuras metálicas y carpinterías met. Constructora OHL Chile Obra: Centro de Justicia Santiago 2006-2007 ver figura N°7</p>	<p>Se adjudicó el cliente, cubicó y desarrollo la propuesta en toda su extensión, coordinó todos los trabajos tanto en maestranza como en terreno, sobretodo los trabajos en altura. Supervisó la mano de obra y gestionó la compra de insumos y materiales. Además realizó el cobro de estados de pago.</p>
<p>Fabricación y Montaje de 110 Toneladas de Estructuras metálicas para Supermercados RAMOS Obra: Supermercados RAMOS Los Andes - 2006</p>	<p>Administrador general de Fabricación y Montaje en terreno de las 110 toneladas de estructura para el supermercado Ramos ahora LIDER vecino de Los Andes. Se distribuyó el personal, se organizó los distintos grupos de trabajo y se gestionaron los estados de pago.</p>
<p>Fabricación y Montaje de 385 Toneladas de Estructuras metálicas para Inmobiliaria San Jorge S.A. Obra: Edificio Corporativo Municipalidad de Macul 2004-2005 ver figura N°8</p>	<p>Profesional a cargo de la Fabricación y del Montaje de este mecano de estructura metálica. Se organizó la maestranza y la obra en su totalidad. Se creó para la empresa en dicha oportunidad un sistema de trabajo nuevo para poder ubicar materiales, para crear grupos de fabricación y entrega de materiales, según las prioridades de la obra. Sistema que se ocupa hasta hoy. Y También este sistema contempla protocolos de control de calidad.</p>

**Algunos de los Proyectos
realizados para
Metalúrgica ROHCH Ltda.**

entre los años

2003 al 2009

En cada período existieron
obras menores no señaladas
en este Texto.

Fabricación y Montaje de
300 Toneladas de Estructuras
metálicas para Consorcio
Besalco- Ferrovial-Agromán
Obra: Estación de METRO
Vicente Valdés
2004-2005
ver figura N°9

Estuvo a cargo de la fabricación y montaje de todos los trabajos realizados en la estación y que contemplan las 300 toneladas, dentro de los cuales existen estructuras de diversa complejidad, como los arcos de superficie sobre la trinchera desde donde el metro emerge a la línea 4, o el puente peatonal de intercambio de la línea 5 a la 4 o como la estructura de piques, etc.
Hubo que coordinar trabajos en sistema de turnos. Además se gestionaron los estados de pago.

Fabricación y Montaje de
La totalidad de Estructuras
metálicas para Consorcio
Besalco- Ferrovial-Agromán
Obra: Estación de METRO
GRECIA
2004-2005
ver figura N°10

Profesional a cargo de la fabricación y montaje de las estructuras metálicas y carpinterías metálicas contempladas en la totalidad de la estación. Se organizó la fabricación y el montaje además de supervisar directamente todos los trabajos. Se tubo que coordinar la mayoría de los trabajos estrechamente con la obra. Se implementó el sistema de control de calidad y de medidas de seguridad. Estas dos estaciones se hicieron en conjunto.

Fabricación y Montaje de
La totalidad de Estructuras
metálicas para Consorcio
Besalco- Ferrovial-Agromán
Obra: Estación de METRO
Los Orientales
2004-2005
ver figura N°11

Profesional a cargo de la fabricación y montaje de las estructuras metálicas y carpinterías metálicas contempladas en la totalidad de la estación. Se organizó la fabricación y el montaje además de supervisar directamente todos los trabajos. Se tubo que coordinar la mayoría de los trabajos estrechamente con la obra. Se implementó el sistema de control de calidad y de medidas de seguridad. Estas dos estaciones se hicieron en conjunto.

Fabricación y Montaje de
90 Toneladas de Estructuras
metálicas para
Constructora SALFA-Corp.
Obra: Planta de Alimentos
Maipú - 2004
ver figura N°12

Administró el montaje en terreno y la fabricación de las estructuras en la maestranza. Coordinó todos los grupos de trabajo y coordinó y gestionó con la obra el cobro de los estados de pago.

Fabricación y Montaje de
250 Toneladas de Estructuras
metálicas para
Supermercados RAMOS
Obra: Supermercados RAMOS
La Ligua - 2004
ver figura N°13

Estuvo a cargo de la totalidad de la obra tanto en terreno (La Ligua) como en la maestranza (Santiago), Tubo que coordinar el sistema de pensiones y alojamientos de la gente en terreno, del despacho de materiales y de la compra de ellos.

Fabricación y Montaje de
380 Toneladas de Estructuras
metálicas para
Inmobiliaria San Jorge S.A.
Obra: Instituto La Araucana
calle Ejército, Santiago.
2003-2004
ver figura N°14

Esta fue la obra con la cual empezó a trabajar en Metalúrgica ROHCH Ltda. Donde inmediatamente se hizo cargo de la fabricación y montaje de la estructura. Además de comenzar a ser el profesional a cargo de las obras, comenzó a ser la cara visible y responsable de la empresa tanto en terreno como en la maestranza.

**Algunos de los Proyectos
realizados en forma
Independiente**

entre los años

1997-2003

Construcción de 3 salas de
clases y reubicación de galpón
de patio para
Inmobiliaria San Genaro
Universidad de Las Américas
Sede: República

Estuvo a cargo de toda la construcción y de toda la lo-
gística, así como también fue el responsable económico
de la adjudicación, desarrollo y término de la obra.

Habilitación de Ascensores
y Camarines Gimnasio
para
Inmobiliaria San Genaro
Universidad de Las Américas
Sede: Antonio Varas

Estuvo a cargo de toda la construcción y de toda la lo-
gística, así como también fue el responsable económico
de la adjudicación, desarrollo y término de la obra.

Construcción de baños, cocina
para Gerencia y habilitación de
oficinas
Inmobiliaria San Genaro
Universidad de Las Américas
Piso Corporativo
Edificio Providencia

Estuvo a cargo de toda la construcción y de toda la lo-
gística, así como también fue el responsable económico
de la adjudicación, desarrollo y término de la obra.

Construcción de parte de la losa
Habilitación y construcción
de la totalidad de las salas
de clases del 4° piso
Inmobiliaria San Genaro
Universidad de Las Américas
Sede: Maipú

Estuvo a cargo de toda la construcción y de toda la lo-
gística, así como también fue el responsable económico
de la adjudicación, desarrollo y término de la obra.

Construcción de Aula de Hor-
migón y galpón para escuela
de Veterinaria
Inmobiliaria San Genaro
Universidad de Las Américas
Sede: Malloco

Estuvo a cargo de toda la construcción y de toda la lo-
gística, así como también fue el responsable económico
de la adjudicación, desarrollo y término de la obra.

Algunos de los Proyectos realizados en forma Independiente entre los años 1997-2003	Construcción de Gimnasio en Subterráneo para Inmobiliaria San Genaro Universidad de Las Américas Sede: Antonio Varas	Estuvo a cargo de toda la construcción y de toda la logística, así como también fue el responsable económico de la adjudicación, desarrollo y término de la obra.
	Construcción de Camarines baños y Guardarropía para Inmobiliaria San Genaro Universidad de Las Américas Sede: Antonio Varas	Estuvo a cargo de toda la construcción y de toda la logística, así como también fue el responsable económico de la adjudicación, desarrollo y término de la obra.
	Const. De 3 salas de clases Sala de gimnasia, camarines y baños para Inmobiliaria San Genaro Universidad de Las Américas Sede: La Florida	Estuvo a cargo de toda la construcción y de toda la logística, así como también fue el responsable económico de la adjudicación, desarrollo y término de la obra.
	Construcción de Galpón para escuela de Construcción para ensayos de hormigón Inmobiliaria San Genaro Universidad de Las Américas Sede: La Florida	Estuvo a cargo de toda la construcción y de toda la logística, así como también fue el responsable económico de la adjudicación, desarrollo y término de la obra.

Construcción de Numerosas Ampliaciones a casas particulares en forma Independiente 1995-2001	Durante estos años comenzó el desarrollo de su verdadera vocación, pues se inició en la construcción de numerosas ampliaciones de distinta envergadura. Esto lo llevó a conocer numerosos clientes los que le luego le ampliaron la capacidad de construcción, como ocurrió con la Universidad de Las Américas por ejemplo. Todo esto lo realizó en forma independiente.
---	--

FORMACIÓN ACADÉMICA

Enseñanza Media:

Colegio San Ignacio, A.O.

1988-1992 Estudios Superiores

Estudios de Ingeniero Agrónomo, hasta 5° año, en la Pontificia Universidad Católica
Faltándome un año para completar la carrera y la especialidad.

1993-1995 Estudios Superiores

Técnico en Paisajismo del Instituto Inacap.

1996-1997 Estudios Superiores

Post-título en Arquitectura del Paisaje, en la Pontificia Universidad Católica.
4 semestres.

MANEJO DE INFORMÁTICA

Windows y Excel

Conocimientos a nivel medios.

Autocad

Conocimiento a nivel de usuario

REFERENCIAS LABORALES

Sr. Claudio López Labra
e-mail: clopezl@eimontajes.cl

Ingeniero Jefe de Oficina Técnica, Echeverría Izquierdo Montajes Industriales S.A.

Sr. Freddy Thompson
fono: 9-4894969

Ingeniero Administrador de Constructora Basco

Sr. Claudio Campusano
fono: 02-6506600

Gerente de Construcción, Constructora Delta S.A.

FIGURA N°1

230 Toneladas de
Estructuras Metálicas para
Constructora TECSA S.A.
Obra: Mall Plaza Sur
2008

**FIGURA N°2**

410 Toneladas de
Estructuras Metálicas para
Inmobiliaria San Jorge S.A.
Obra: Instituto La Araucana
Temuco
2008

**FIGURA N°3**

85 Toneladas de
Estructuras Metálicas para
Constructora SALFA-Corp.
Obra: Ampliación LIDER
Los Andes
2008

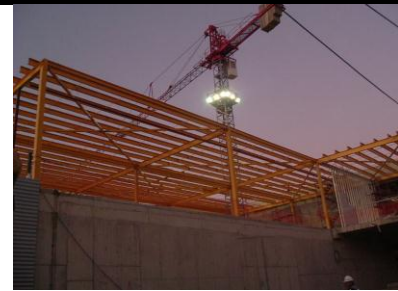
**FIGURA N°4**

100 Toneladas de
Estructuras Metálicas para
Constructora OHL Chile
Obra: Hospital Militar
La Reina - Stgo.
2007-2008

**FIGURA N°5**

95 Toneladas de
Estructuras Metálicas para
Inmobiliaria San Jorge S.A.
Obra: Supermercados ALVI
San bernardo
2007



FIGURA N°6

Diversas Estructuras
metálicas y Carpinterías Met.
Const. Moller y Perez-Cotapos
Obra: Hospital de Vallenar
Vallenar
2007

**FIGURA N°7**

190 Toneladas de
Estructuras Metálicas para
Constructora OHL Chile
Obra: Centro de Justicia
Santiago
2006-2007

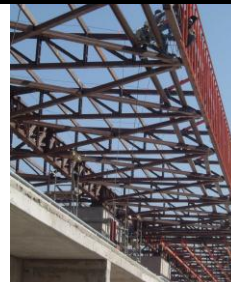
**FIGURA N°8**

385 Toneladas de
Estructuras Metálicas para
Inmobiliaria San Jorge S.A.
Obra: Edificio Corporativo
Municipalidad de Macul
2004-2005

**FIGURA N°9**

300 Toneladas de
Estructuras Metálicas para
Besalco- Ferrovia-Agromán
Obra: Estación de METRO
Vicente Valdés
2004-2005

**FIGURA N°10**

Fabricación de la totalidad de
Estructuras Metálicas para
Besalco- Ferrovia-Agromán
Obra: Estación de METRO
GRECIA
2004-2005



FIGURA N°11

Fabricación de la totalidad de Estructuras Metálicas para Besalco- Ferrovia-Agromán
Obra: Estación de METRO Los Orientales
2004-2005

**FIGURA N°12**

90 Toneladas de Estructuras Metálicas para Constructora SALFA-Corp.
Obra: Planta de Alimentos Maipú
2004

**FIGURA N°13**

250 Toneladas de Estructuras Metálicas para Supermercados RAMOS
Obra: Supermercados RAMOS La Ligua
2004

**FIGURA N°14**

380 Toneladas de Estructuras Metálicas para Inmobiliaria San Jorge S.A.
Obra: Instituto La Araucana calle Ejército, Santiago.
2003-2004

